

Maria Hardeberg Bach  
Institut for Psykologi  
Klinisk Psykologi  
ThRIVE  
**E-mail:** mhbach@health.sdu.dk  
**Telefon:** +4565509209

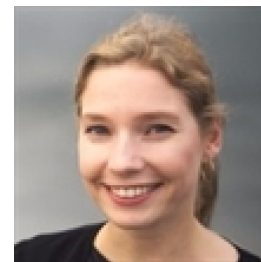

## **1. Formal pedagogical courses and training**

## **2. Administrative tasks related to education**

## **3. Teaching, supervision and examination**

**Efterår 2018: B01/Psykologiens historie og videnskabelige grundlag (15 ECTS) (forelæser)**

Bach, M. H.  
26/09/2018 → 26/09/2018

**Efterår 2018: K03/Sundhedspsykologi og medicinsk psykologi (10 ECTS) (holdunderviser)**

Bach, M. H.  
09/10/2018 → 09/10/2018

**Efterår 2018: K07/Kvalitative metoder (10 ECTS) (underviser og holdunderviser)**

Bach, M. H.  
01/09/2018 → 01/01/2019

**Efterår 2019: B01/Psykologiens historie og videnskabelige grundlag (15 ECTS) (forelæser)**

Bach, M. H.  
04/09/2019 → 04/09/2019

**Efterår 2019: K07/Kvalitative metoder (10 ECTS) (underviser og holdunderviser)**

Bach, M. H.  
01/09/2019 → 01/01/2020

**Efterår 2020: K07/Kvalitative metoder (10 ECTS) (underviser og holdunderviser)**

Bach, M. H.  
01/09/2020 → 01/01/2021

**Forår 2018: B12/Bacheloropgaver (20 ECTS) (vejleder og eksaminator)**

Bach, M. H.  
01/03/2018 → 30/06/2018

**Forår 2019 - Gæsteforelæser ved California State University Long Beach**

Bach, M. H.  
05/03/2019 → 05/03/2019

**Forår 2019 - Gæsteforelæser ved California State University Long Beach (II)**

Bach, M. H.

25/04/2019 → 25/04/2019

**Forår 2020: K08/Specialvejleder (30 ECTS) (vejleder og eksaminator)**

Bach, M. H.

01/01/2020 → 01/07/2020

**4. Methods, materials and tools**

**5. Educational development and applied research into teaching at university**