

TEMA:

SAMMEN

LEDERDAGE 2022

7. - 8. april på Brogården

OM

SOCIALE

FORAN- DRINGER



K F U M ' S
SOCIALE
ARBEJDE



LEDERDAGE 2022

Vi lever i et af verdens bedste velfærdssamfund, hvor flertallet af os lever en tryk tilværelse, og hvor vi på alle måder har så meget overskud på kontoen, at vi kan have positive drømme om fremtiden. Vi har en høj grad af tillid til hinanden og en tro på, at vi bliver grebet, hvis vi en dag får brug for hjælp.

Men så er der dem, som falder udenfor. Mennesker, der har slået sig på livet og er faret vild i tilværelsen. Mennesker som ikke blev grebet, da det gjaldt, og som oplever, at systemet snarere arbejder mod dem end med dem. Vi kan alle sammen sætte ansigter på, for det er de mennesker, vi møder i vores daglige virke.

Der er gennem de sidste hundrede år skruet massivt op for den sociale indsats i Danmark. Og vi ved godt, at der er masser af positive resultater, for vi kan hver især fortælle solstrålehistorierne, og vi kan også dokumentere vores indsats ved at kigge i statistikkerne.

Alligevel er det som om mængden af sociale problemer er konstant. Som om problemerne nærmest står i kø og bare venter på at komme frem i lyset.

Det er derfor vi og mange andre aktører på det sociale område, i øjeblikket spørger os selv, hvad der skal til for, at vi for alvor får taget fat om nældens rod og får vendt udviklingen på det sociale område.

På Lederdagene skal vi snakke forandringskraft og diskutere, hvordan vi sammen kan skabe sociale forandringer. Hvad er det for problemer, vi ser? Hvordan tænker vi løsningerne? Hvordan kan vi påvirke socialpolitikken og indsatserne, så vi kommer væk fra symptombehandling og i stedet får taget fat om årsagerne?

Vi får gæster udefra, der både vil give os inspiration og udfordre os på vores lederskab. Og så vil vi også kigge indad med masser af debat og videns udveksling, hvor vi sætter den store erfaring, som findes blandt lederne, i spil.

Vel mødt til to gode dage i inspirerende selskab på Brogården.

Peder Meisner, Generalsekretær

**Se praktisk info og
tilmelding på sidste side**

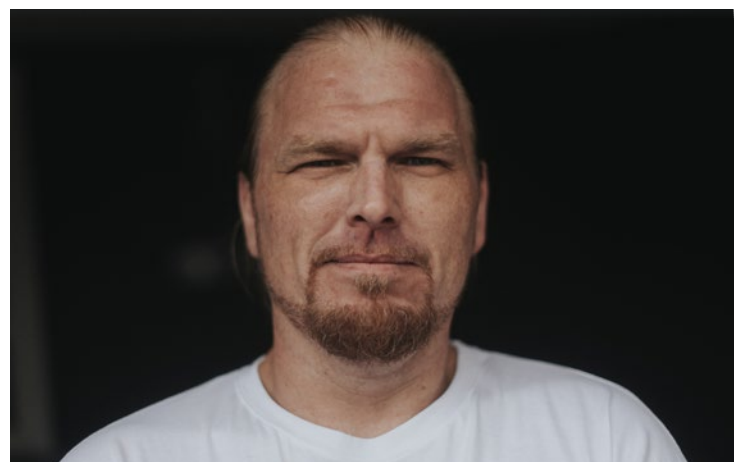

PROGRAM

TORSDAG D. 7. APRIL

9.30 Ankomst og morgenmad

9.50 Velkomst ved generalsekretær Peder Meisner

10.15 **Det socialpolitiske krydsfelt og fremtidens udfordringer**

Ellen Klarskov Lauritzen, direktør i Socialstyrelsen

Ingen skaber forandring alene. Et tæt samspil mellem aktørerne på socialområdet er helt afgørende, hvis vi skal lykkes med at skabe forandringer for den enkelte borger og for samfundet som helhed. Socialstyrelsens direktør, Ellen Klarskov Lauritzen, giver et indblik i nogle af de drivende tendenser på det sociale område og lægger op til debat om, hvordan vi bedst "gør viden til gavn", så vi bidrager der, hvor behovet er størst og lægger ressourcerne, hvor de gør allermost gavn.



11.00 Pause

11.15

Unge mistrivsel – fremtidens socialt udsatte?

Søren Østergaard, centerchef Center for Ungdomsstudier (CUR)

Mistrivsel blandt unge er stigende. Flere oplever psykiske symptomer som ensomhed og flere får diagnoser som angst, depression og ADHD. De unge har betydelige mentale helbredsproblemer. Hvad viser forskningen omkring karakteristika og hvad siger de unge selv om deres liv? Vi dykker ned i mistrivsel blandt unge for bedre at forstå, hvad der kendetegner de udsatte voksne, som vi kommer til at møde i vores indsatser og tilbud i fremtiden.



12.00 Frokost



BREAK- OUT SESSIONS

TORSDAG D. 7. APRIL

Breakout sessions: **Runde 1**

13.00 Ved tilmelding skal du vælge en af følgende tre breakout sessions:

1.A. Lokale samarbejder

Vi sætter fokus på lokale samarbejder, som bringer nye aktører sammen om at løse sociale udfordringer på nye måder. Vi giver hinanden inspiration og går på opdagelse i, hvad andre centrale aktører er optaget af lokalt og har svært ved selv at lykkes med. Det handler om at kunne kende det gode samarbejde, når vi ser det. Vi skal sammen kigge ind i forudsætningerne for at lykkes sammen, hvordan kan det løbes i gang og hvad skal vi være opmærksomme på undervejs. Vi ser på muligheder og udfordringer i at bringe andres erfaringer i spil i egen hjemstavn.

Birgitte Urban Nielsen, sekretariatsleder Center for Frivilligt Socialt Arbejde

1.B. Anbragte unges overgang til voksenlivet

Hjemløsheden blandt unge er høj og hvert ungt menneske i hjemløshed er et liv på samfundets kant. Det må vi gøre noget ved! Særligt tidligere anbragte børn er i stor risiko for at møde store udfordringer i overgangen til voksenlivet. Hver tredje af de hjemløse unge har været anbragt tidligere i livet – og mange står uden uddannelse og arbejde senere i voksenlivet og bliver tildelt førtidspension og anden støtteordning. De mangler det rette netværk til at etablere sig og få fast grund under sig ind i voksenlivet. Vi tager bestik af intentionerne i Børnene Først, hjemløsestrategien og hvad man fra politisk hold ser, er vejen frem og sætter fokus på hvad vi kan gøre for at komme problemerne til livs fra forskellige kanter.

Sussi Maack, chefkonsulent hos Socialt Udviklingscenter (SUS)

1.C. Mistrivsel blandt unge

I denne breakout session tager vi oplægget fra formiddagen med og taler om, hvad vi skal være særligt opmærksomme på ift. unges mistrivsel, og hvad vi kan gøre for at møde behov på nye måder. Hvad betyder de ændrede samfundsrammer og hvordan agerer vi som professionelle voksne ind i de unges virkelighed? Hvilke forebyggende indsatser virker og hvordan kan vi samarbejde om at skabe løsninger, som matcher problemstillingerne?

Søren Østergaard, centerchef Center for Ungdomsstudier (CUR)

14.10 Pause



Breakout session: Runde 2

14.20 Ved tilmelding skal du vælge en af følgende tre breakout sessions:

2.A. Hvad skal vi med folkekirken?

Folkekirken har en hjørnesteen i diakonien. Det er herfra vores formål tager afsæt. Folkekirken er både et fundamentalt tankesæt, et kald til handling og et mødested for mening og fællesskab. Vi ser ind i, hvad der kendetegner folkekirken som lokal samarbejdspartner, hvor folkekirken er udfordret og hvor kirken netop har noget at byde på som er særligt vigtigt, for at vi kan møde de behov vi ser i tørveomsen. Folkekirken rummer et kæmpe mobiliseringspotentiale, et helt afgørende tankegodt og et bud om at turde gøre noget ved den udsathed vi ser og møder.

Birgitte Graakjær Hjort, leder af viden og udvikling hos Folkekirkens Uddannelses- og Videnscenter

2.B. Samarbejde med boligforeningerne

Næsten en million mennesker bor i almene boliger, der ligger over hele landet som familieboliger, ungdomsboliger og ældreboliger. Her leves en mangfoldighed af liv, men vi ved at de sociale udfordringer i høj grad også er til stede her. For at møde de behov vi ser, laver vi konfliktmægling i opgange, gældsrådgivning, retshjælp, familieklubber og Social Drive Out caféer. Mange institutioner, indsatser, og tilbud ligger i almene boligbyggerier og er en tæt samarbejdspartner. Samtidig er potentialet stort for yderligere samarbejde. Vi går på opdagelse i hvad de almene boligforeninger rummer af muligheder, hvad vi skal være opmærksomme på, og hvordan vi får et samarbejde i gang.

Louise Buch Viftrup, funktionschef for Boligsocialnet, Danmarks Almene Boliger (BL)

2.C. Bæredygtigt socialt arbejde i yderområderne

De sociale udfordringer i landets yderområde er store og voksende. Samtidig bliver der færre mennesker med ressourcer til at imødekomme udfordringerne. Det efterlader mennesker i samfundets blinde vinkel med ringe mulighed for at komme ud af den udsatte livssituation. Hvordan skaber vi bæredygtigt socialt arbejde i yderområder – kræver det særlige greb og tilgange. Er der særlige sociale karakteristika i landdistrikterne, som også rummer potentialer og muligheder?

Egon Bjørnshave Noe, professor og centerleder ved Center for Landdistriktsforskning, Syddansk Universitet

15.30 Pause med kaffe og kage

16.00 Paneldebat med deltagelse af:

- **Birgitte Graakjær Hjort**, leder af viden og udvikling hos Folkekirkens Uddannelses- og Videnscenter
- **Louise Buch Viftrup**, funktionschef for Boligsocialnet, Danmarks Almene Boliger (BL)
- **Egon Bjørnshave Noe**, professor og centerleder ved Center for Landdistriktsforskning, Syddansk Universitet

Vi kobler viden og læring fra de tre breakout sessions sammen og taler om krydsfelter og løsningsmuligheder – både for initiativer og samarbejde.

16.45 Fyraftenscafé med fællessang og dryp fra landsorganisationen

17.30 Dagens program slutter

18.30 Middag og underholdningsindslag



7.30 Morgenmad

8.30 Morgenandagt

8.50 **Social forandring – forudsætninger og muligheder**

Kira West, formand for Rådet for Socialt Udsatte

Rådet for Socialt Udsatte taler om fire forudsætninger for social forandring: 1) fra intention til beslutning, 2) fra lindring til forandring, 3) fra systemets ydelser til menneskers liv og 4) fra inddragelse til deltagelse. Hvordan kan vi i KFUM's Sociale Arbejde se os ind i disse forudsætninger og være med til at skabe forandring for mennesker i udsatte livssituationer? Rådet er i gang med at samle input til en ny social-politisk vision. Hvilke tendenser tegner sig og hvilke problemstillinger fremhæves og hvad ser vi som det væsentligste at bringe ind i visionen?



9.45 **Strategi 23+**

På baggrund af oplæg, breakout sessions og paneldebat tager vi sammen et kig på arbejdet med Strategi 23+. Har vi fået ny viden eller antydningen af løsninger, som skal rummes i strategien? Vi får en opdatering på de input vi har indsamlet ude fra landet og kvalificerer og afprøver sporene i strategien.

10.45 Pause

11.00 **Speakers Corner**

En række af vores egne ledere vil dele erfaringer om innovative, tværgående og helhedsorienterede tilgange til det sociale arbejde. For eksempel hvordan kan gaming bruges som et pædagogisk værktøj, hvordan understøtter skæve boliger hjemløseindsatsen og hvorfor er det relevant også at tænke hjemløseproblematikker ind i arbejdet med de mindste børn? Der er meget inspiration at hente hos hinanden.

11.50 Afrunding og tak for nu

12.00 Frokost





PRAKTISK INFO:

Tilmelding sker via dette [link](#).

Her bliver du bedt om at taste alle nødvendige oplysninger – bl.a. skal du vælge hvilke to breakout sessions du ønsker at deltage i om torsdagen. Der er maks antal pladser af hensyn til lokaler og fordeling, så tilmeldingen til breakout sessions foregår efter princippet først til mølle.

Tilmelding skal ske senest d. 29. marts.

Deltagerprisen er 995 kr. inkl. overnatning. Ca. halvdelen af enkeltværelserne er to om at dele bad. Deltagerne betaler selv transport.

Lederdagene afholdes på Brogaarden, Abelonelundvej 40, Strib, 5500 Middelfart.

Yderligere spørgsmål: Kontakt Lene Grove Ranum, 6440 1888, lgr@kfumsoc.dk eller Gitte Holmgaard, 3145 4511, gh@kfumsoc.dk.



K F U M ' S
**SOCIALE
ARBEJDE**